

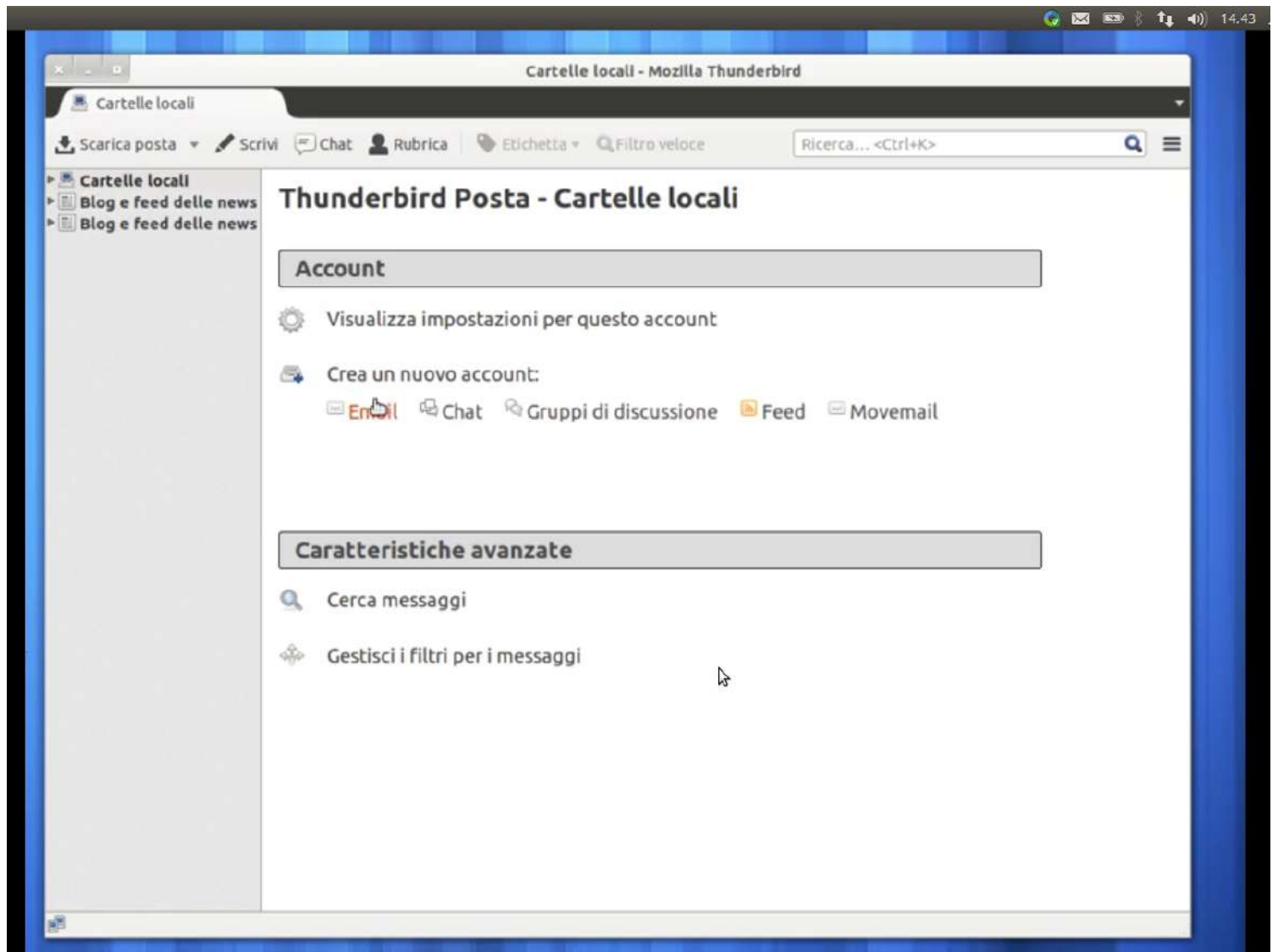

VATICANO WEBMAIL

Configurazione del client Thunderbird

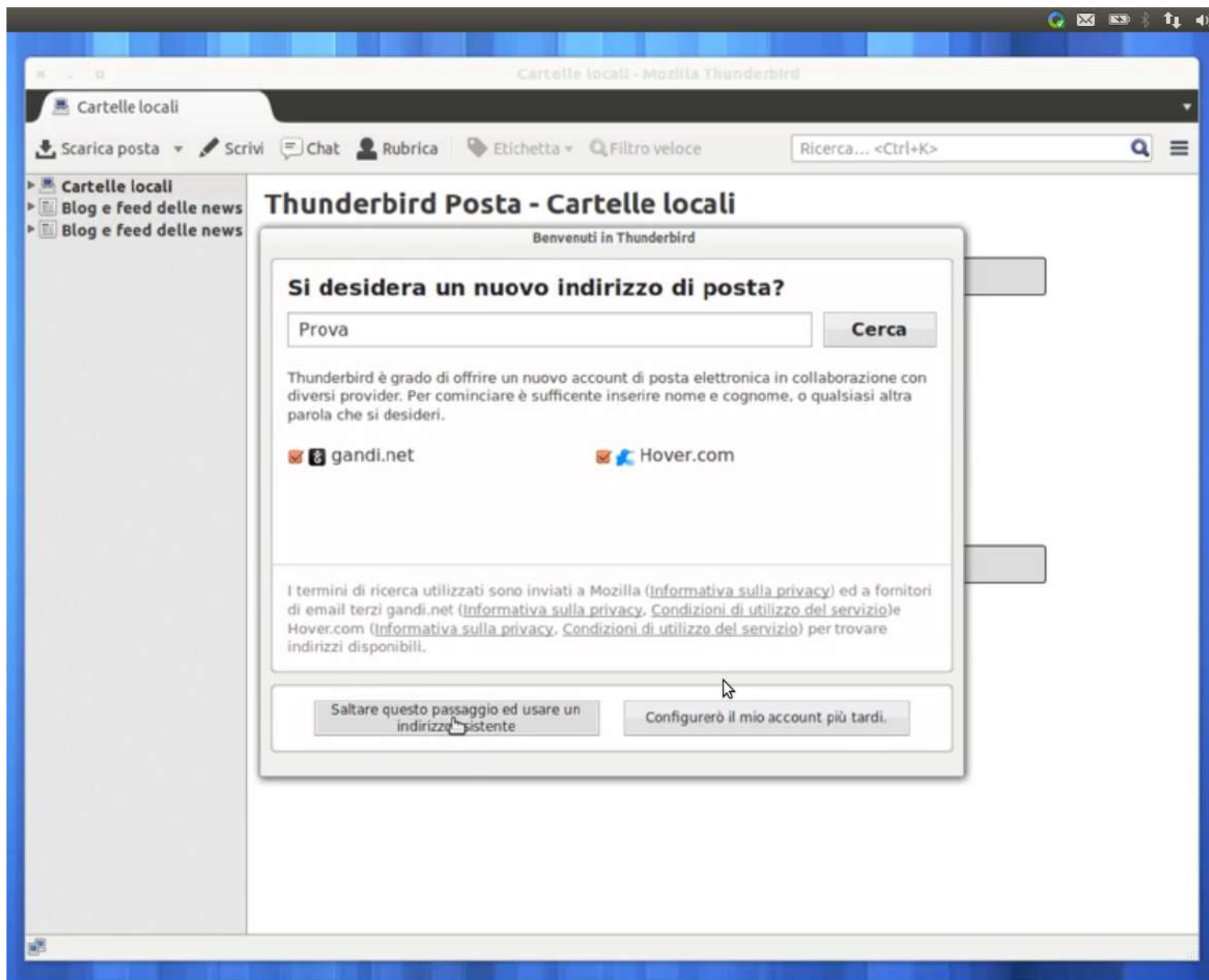



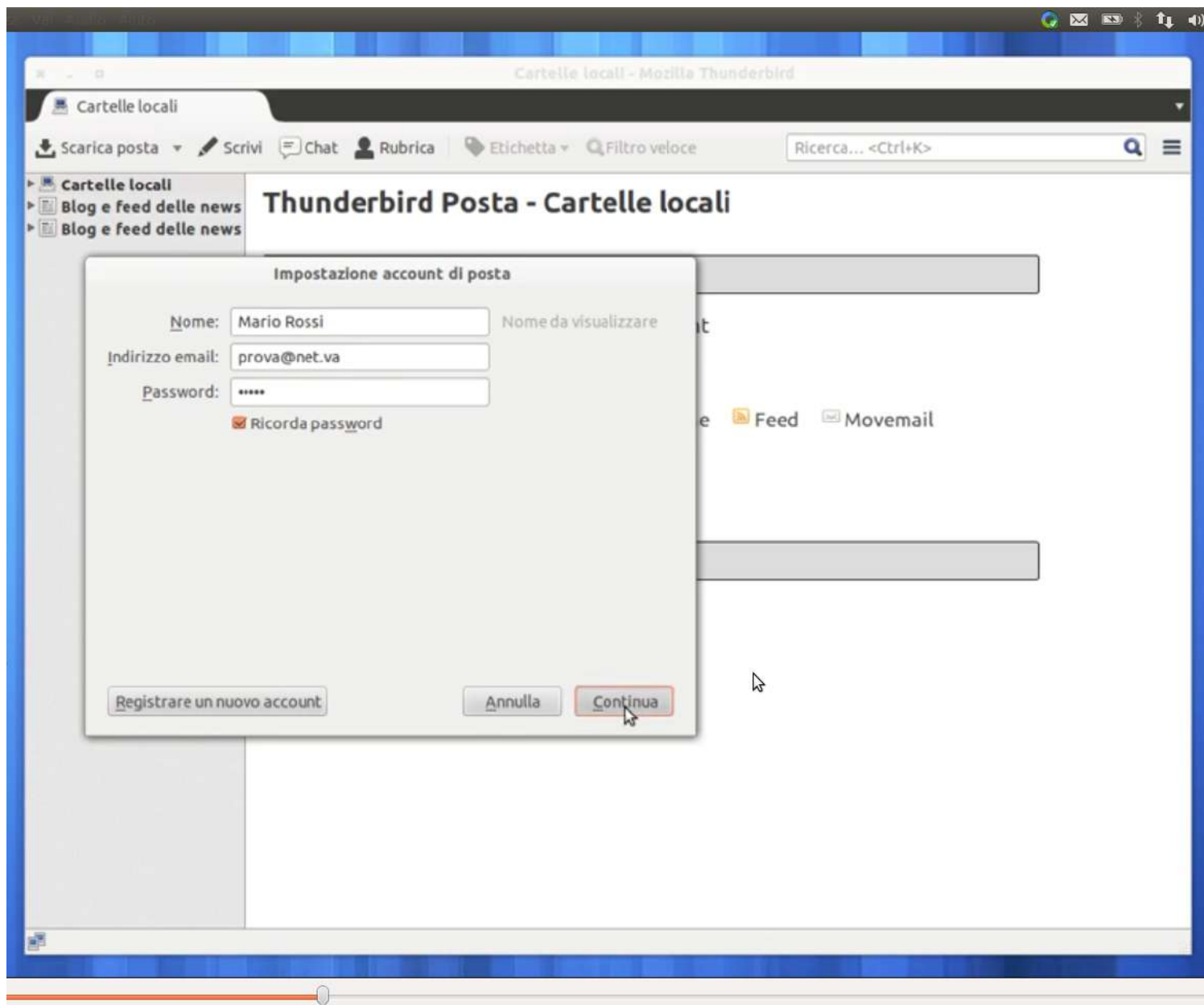

Cartelle locali

Scarica posta ▾ Scrivi Chat Rubrica Etichetta ▾ Filtro veloce

Ricerca... <Ctrl+K>



- Cartelle locali
- Blog e feed delle news
- Blog e feed delle news

Thunderbird Posta - Cartelle locali

Impostazione account di posta

Nome: Mario Rossi Nome da visualizzare

Indirizzo email: prova@net.va

Password: *****

 Ricorda password Thunderbird non riesce a rilevare le impostazioni per l'account di posta.

	Nome server	Porta	SSL	Autenticazione
In entrata:	IMAP ▾ .net.va	Aut ▾	Rilevamento a... ▾	Rilevamento automatico ▾
In uscita:	SMTP .net.va ▾	Aut ▾	Rilevamento a... ▾	Rilevamento automatico ▾

Nome utente: prova@net.va

Registrare un nuovo account

Configurazione avanzata

Annulla

Riesaminare

Fatto

Cartelle locali

Scarica posta Scrivi Chat Rubrica Etichetta Filtro veloce

Ricerca... <Ctrl+K>



- Cartelle locali
- Blog e feed delle news
- Blog e feed delle news

Thunderbird Posta - Cartelle locali

Impostazione account di posta

Nome: Mario Rossi Nome da visualizzare

Indirizzo email: prova@net.va

Password: ****

 Ricorda password Thunderbird non riesce a rilevare le impostazioni per l'account di posta.

	Nome server	Porta	SSL	Autenticazione
In entrata:	IMAP : posta.vatican.va	993	SSL/TLS	Password normale
In uscita:	SMTP : posta.vatican.va	465	SSL/TLS	Password normale
Nome utente:	prova@net.va			

Registrazione un nuovo account

Configurazione avanzata

Annulla

Riesaminare

Esito

